Podciąg P01

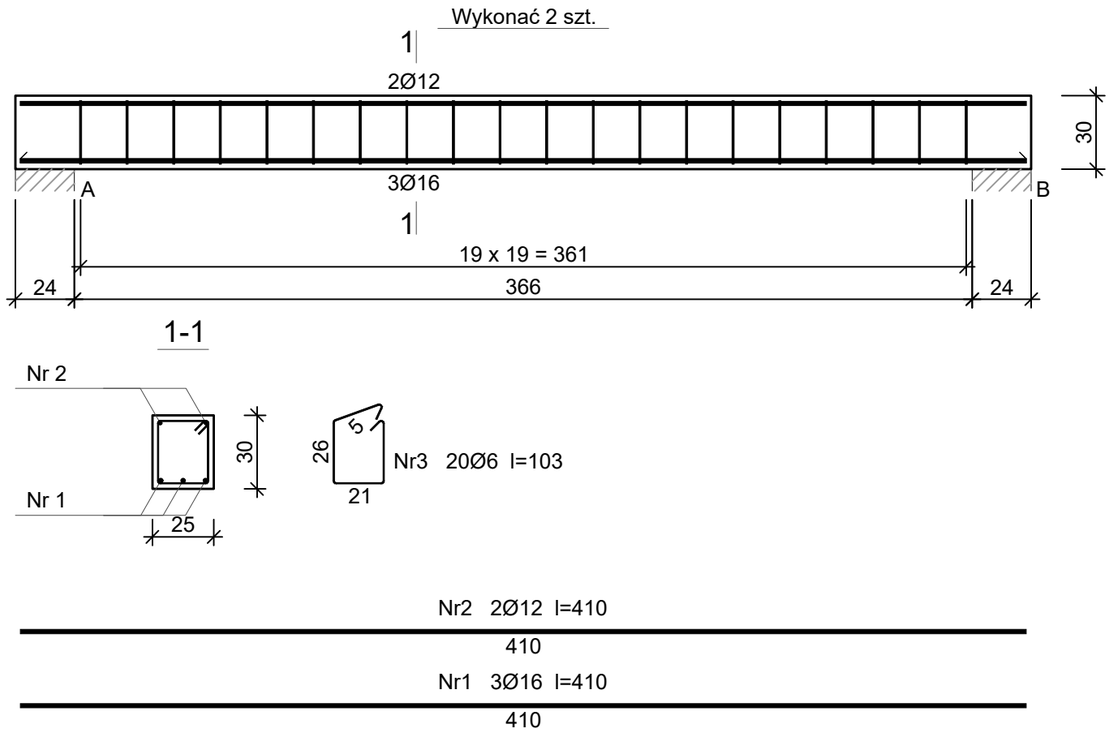

Beton	B25 (C20/25)
Stal	RB500
	St3SY-b
Otulina	c_{nom} =15+5=20 mm

Wykaz zbrojenia

Nr pręta	Średnica [mm]	Długość [cm]	Liczba [szt.] prętów w 1 elemencie	elementów	całkowita prętów	Długość całkowita [m] St3SY-b Ø6	RB500 Ø12	RB500 Ø16
wykonać 2 szt.								
1	16	410	3	2	6			24,60
2	12	410	2	2	4		16,40	
3	6	103	20	2	40	41,20		
Długość całkowita wg średnic [m]						41,2	16,3	24,6
Masa 1mb pręta [kg/mb]						0,222	0,888	1,578
Masa prętów wg średnic [kg]						9,1	14,5	38,8
Masa prętów wg gatunków stali [kg]						9,1	53,3	
Masa całkowita [kg]						63		

UWAGA: Długość pręta jest długością obliczoną na podstawie wymiarów w osi pręta (metoda B wg PN-EN ISO 3766:2006)

Podciąg P02

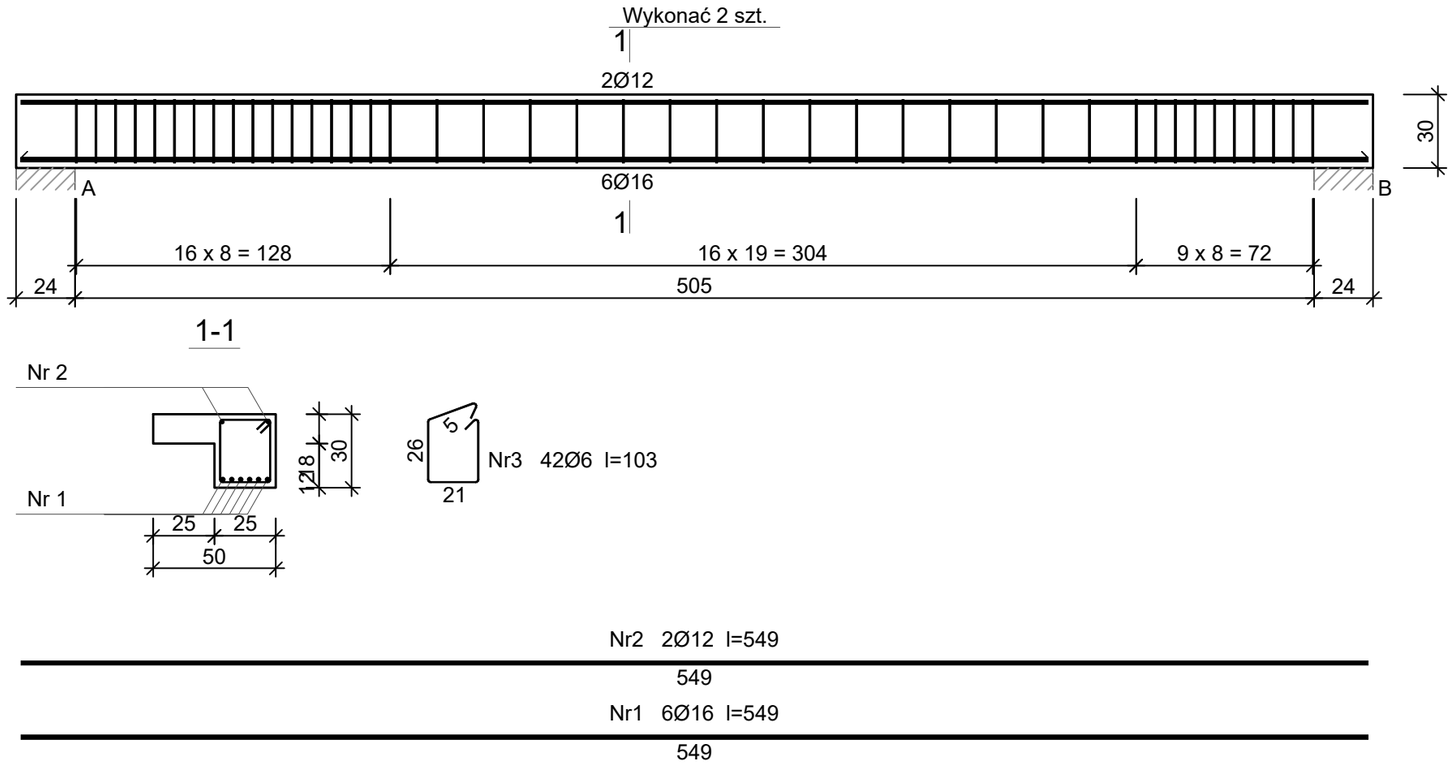

Wykaz zbrojenia

Nr pręta	Średnica [mm]	Długość [cm]	Liczba [szt.] prętów w 1 elemencie	elementów	całkowita prętów	Długość całkowita [m] St3SY-b Ø6	RB500 Ø12	RB500 Ø16
wykonać 2 szt.								
1	16	549	6	2	12			65,88
2	12	549	2	2	4		21,96	
3	6	103	42	2	84	86,52		
Długość całkowita wg średnic [m]						86,6	22,0	65,9
Masa 1mb pręta [kg/mb]						0,222	0,888	1,578
Masa prętów wg średnic [kg]						19,2	19,5	104,0
Masa prętów wg gatunków stali [kg]						19,2	123,5	
Masa całkowita [kg]						143		

UWAGA: Długość pręta jest długością obliczoną na podstawie wymiarów w osi pręta (metoda B wg PN-EN ISO 3766:2006)

DETALE 2/6

1:25

Nazwa tematu	Rozbudowa, nadbudowa i przebudowa budynku biurowego, dot. strefy wejściowej z windą oraz klatką schodową wraz z instalacjami wewnętrznymi tj. (przebudowa instalacji: centralnego ogrzewania, elektrycznej) wraz z rozbiórką schodów zewnętrznych, przebudową utwardzenia terenu.
Nazwa rysunku	DETALE 2/6
Inwestor	Tarnobrzeska Agencja Rozwoju Regionalnego Ul. M. Dąbrowskiej 15, 39-400 Tarnobrzeg
Projektował br. Konstrukcyjna	mgr inż. Wojciech Januszczak upr. proj.PDK/0263/PWOK/15
Sprawdzał br. Konstrukcyjna	mgr inż. Maciej Szwagierczak upr. proj.SWK/0032/POOK/06
Faza	**Projekt wykonawczy**
Data	12.2025
Skala	1:25
Nr rys.	W02